

17 SET 20

D.O. UNIÃO

MINISTÉRIO DA SAÚDE

Covid-19: criado incentivo para fortalecer cuidado às populações específicas

MINISTÉRIO DA ECONOMIA

INSS disciplina pagamentos de antecipações do BPC e auxílio-doença

MINISTÉRIO DE MINAS E ENERGIA

Portaria estabelece diretrizes de leilão para aquisição de energia

MINISTÉRIO DA MULHER, DA FAMÍLIA E DOS DIREITOS HUMANOS

CNDM recomenda aos partidos políticos a participação igualitária das mulheres

NOTÍCIAS JURÍDICAS

TJRJ

Justiça nega posse de imóvel a invasores e determina desocupação

CGJ/RJ

Sem novas publicações.

ANOREG/RJ

Sem novas publicações.

ANOREG/BR

AL/PR – Deputados aprovam a criação de Comissão Especial para analisar taxas de cartório

O “testamento vital eletrônico” e sua viabilização no sistema “e-Notariado”

SINOREG/RJ

Sem novas publicações.

STF

STF entende que pedido de renúncia não efetivado não é causa para ação rescisória

Lista suja do trabalho escravo é constitucional

Normas para instalação de torres de transmissão em municípios paulistas são objeto de ação

Impressão de registro põe em risco sigilo e liberdade de voto

PGR questiona leis de SC sobre subsídios no Ministério Público estadual

CNJ

Casos de Covid-19 no sistema socioeducativo sobem 261% desde junho

STJ

Corte Especial recebe denúncia contra desembargador acusado de vender decisão por R\$ 50 mil

Presidente do STJ autoriza que município do Rio retome gestão da Linha Amarela

Terceira Turma reafirma que reconhecimento de abuso do direito de ação é medida excepcional

Cláusula de eleição de foro prevalece em ação proposta por concessionária em recuperação contra montadora

Perda de função pública por improbidade atinge qualquer outro cargo ocupado no momento da condenação definitiva

TST

TST invalida acordo firmado por sindicato sem anuência do espólio do empregado

Montador que usava moto em atividades externas receberá adicional de periculosidade

TRT 1

Indeferimento de prova testemunhal após encerramento da instrução não caracteriza cerceio de defesa

TRF-2

Sem novas publicações.

OAB/ Nacional

OAB defende em julgamento no STJ a fixação de honorários de sucumbência com base no CPC

OAB/ RJ

Cojes atende pleito da OABRJ e padroniza prazo para contestação

CONJUR

Justiça pede investigação de sumiço de bens e documentos guardados pelo MPF

STJ recebe denúncia contra desembargador Siro Darlan, do TJ-RJ, por venda de decisão

Supremo confirma liminar e declara inconstitucional a volta do voto impresso

Maia e Peduzzi também são diagnosticados com Covid-19

No TSE, Fachin propõe aplicação de regra antinepotismo a candidaturas políticas

Juizados especiais do Rio de Janeiro devem fixar prazo único para contestação

Cartórios registram agosto com mais mortes na série histórica

STF entende que pedido de renúncia não efetivado não é causa para ação rescisória

Corte Especial rejeita queixa-crime contra Doria por discussão com militares

STJ suspende liminares e permite que Rio de Janeiro encampe a Linha Amarela

Bonat condena ex-executivos da Queiroz Galvão e da Iesa por cartel

Plano de recuperação pode ser validado mesmo com negativa de credor, diz TJ-SP

Tempo cronometrado para usar o toailete gera indenização trabalhista

Juiz antecipa sentença e garante pagamento de verbas rescisórias

Valor real de venda de imóvel deve ser considerado para fins de ITBI

Uso de moto em atividades externas dá direito a adicional de periculosidade

Juiz federal aposentado não tem direito a antigo adicional de 20%, decide STF

Multa em processo trabalhista não tem prioridade na recuperação judicial, diz STJ

Legislativo não pode ordenar como Executivo deve desenvolver programa de saneamento

Acordo firmado por sindicato sem anuência do espólio de empregado não é válido

Compensação de reserva legal não precisa ser feita na mesma microbacia, diz STJ

Judiciário não pode equiparar verba de servidor com outra carreira, decide STF

Lei estadual pode impor regras de segurança para caixas eletrônicos, diz STF

Aumento da alíquota Cofins-Importação é constitucional e não gera crédito, diz STF

Tribunal eleitoral pode usar apelação para rever indeferimento de busca e apreensão

Fisioterapeuta é reconhecida como empregada em empresa de cuidadores

MIGALHAS

Marco Aurélio, relator do caso da 2ª instância, responde Fux; presidente afirmou em entrevista que decisão do STF foi de "baixa densidade jurídica"

STF volta a proibir prisão em 2ª instância; placar foi 6 a 5

PL paulista proíbe acorrentamento de animais domésticos

Projeto do DF garante vagas de emprego para pessoas trans

Empresas contratadas pelo governo do DF terão que garantir equidade salarial entre gêneros

Imóvel em construção também pode ser considerado bem de família

Cia aérea não terá de indenizar por cancelamento de voo sem comprovação de danos

Corte Especial decidirá sobre fixação de honorários em exceção de pré-executividade que não interrompeu execução

STJ afasta, por falta de contemporaneidade, prisão preventiva decretada em júri decorrente de periculosidade

Ministra Laurita suspende execução diante de invasão domiciliar baseada só em denúncia anônima

STF fixa tese em ação de recolhimento do IPVA no Estado de domicílio do proprietário do veículo

JOTA

Site indisponível.

CÂMARA DOS DEPUTADOS

Cientistas e deputados sugerem medidas emergenciais e preventivas para o combate aos incêndios florestais

Presidente da Câmara, Rodrigo Maia, testa positivo para Covid-19

Setor de tabaco rejeita iniciativas que aumentem a tributação sobre cigarros

Corregedor da Câmara recebe defesa escrita da deputada Flordelis

[Câmara pode votar nesta semana modificações no Código de Trânsito](#)

SENADO

[Comissão da Reforma Tributária ouve presidente da Frente Nacional de Prefeitos](#)

[Bittar diz que tem 'sinal verde' para programa de renda, mas não dá detalhes](#)

[Comissão do Pantanal define presidente e relator; grupo visitará região no sábado](#)

[Senado define regras para semana de trabalho semipresencial](#)

[Em pedido ao TCU, senador quer barrar isenção de tarifa a etanol americano](#)

PRINCIPAIS JORNAIS

O GLOBO

Manchete: [Fim das convenções revela recorde de candidatos a prefeito na eleição. Entenda os motivos](#)

O fim das coligações na eleição para vereador e a preocupação dos partidos em se preparem para a cláusula de barreira mais rigorosa que valerá na disputa de 2022 elevaram o número de candidatos a prefeito no pleito deste ano. Levantamento feito pelo GLOBO nas 15 maiores capitais do país mostra um aumento de 35% (de 136 para 184) no total de inscritos para concorrer aos executivos municipais, em comparação com 2016. É também o maior número em todas as campanhas municipais desde a redemocratização.

[Covid-19: obesidade é fator de risco tão importante quanto ser idoso para agravamento e morte pela doença](#)

A obesidade é um fator de risco para o agravamento da Covid-19 e morte pela doença tão importante quanto ser idoso (entenda por quê). Cientistas brasileiros descobriram que os obesos correm perigo elevado, não importando idade, sexo, etnia ou comorbidades, como hipertensão, doença cardíaca, pulmonar ou diabetes.

[Deficiência de vitamina D pode aumentar risco de contrair Covid-19](#)

Um estudo feito por pesquisadores da Universidade de Medicina de Chicago, nos EUA, concluiu que a deficiência nos níveis de vitamina D pode aumentar o risco de contrair a Covid-19. No trabalho, 489 pacientes tiveram seus níveis da substância analisados, em testes realizados até um ano antes de realizarem o exame para detectar o novo coronavírus. O estudo foi publicado na revista científica JAMA Network Open, no início do mês.

[Conheça os prós e contras dos principais candidatos à prefeitura do Rio de Janeiro](#)

A cidade do Rio terá 14 candidatos disputando a prefeitura na eleição deste ano, cujo primeiro turno será no dia 15 de novembro. O fim das convenções partidárias, que ocorreram até quarta-feira, indicou um número maior de postulantes que o de 2016, quando 11 nomes entraram na disputa. Alguns candidatos são bem conhecidos do eleitorado, como o prefeito Marcelo Crivella (Republicanos), que concorrerá à reeleição, e o ex-prefeito Eduardo Paes (DEM). Confira as vantagens e as desvantagens das principais candidaturas.

[Bolsonaro diz que não é privilégio pedir à PF para prestar depoimento por escrito](#)

O presidente Jair Bolsonaro afirmou nesta quinta-feira que não quer "nenhum privilégio", mas "tratamento rigorosamente simétrico" ao dado a outras autoridades em situações semelhantes. A afirmação foi publicada em rede social, após a Advocacia-Geral da União (AGU) protocolar um recurso contrário à decisão do ministro Celso de Mello, do Supremo Tribunal Federal (STF), que obriga o presidente a prestar depoimento presencial, na investigação que apura interferências na Polícia Federal.

[PT deixa renovação de lado e aposta em veteranos na disputa municipal](#)

Embora pregue a necessidade de renovação do partido desde o fim das eleições presidenciais de 2018, o PT decidiu apostar em veteranos no pleito municipal. Em meio à pandemia da Covid-19 e em uma campanha que será feita principalmente nas redes, a sigla optou por lançar ex-ministros, ex-governadores e lideranças já conhecidas em capitais como São Paulo, Rio de Janeiro e Belo Horizonte, e em cidades-chave pelo país.

[Witzel e Crivella têm dia decisivo hoje em votações sobre impeachment na Alerj e na Câmara; entenda](#)

Logo pela manhã desta quinta-feira, a Comissão de Impeachment da Assembleia Legislativa do Rio (Alerj) se reúne, às 11h, para deliberar sobre o parecer do relator, Rodrigo Bacellar (SDD) sobre a situação de Witzel, que já está afastado do cargo por decisão do Superior Tribunal de Justiça (STJ). O caso, no âmbito legislativo, está agora nas mãos dos deputados. O texto de Bacellar, de acordo com a colunista Berenice Seara do Extra, vai concordar com o pedido de afastamento de Witzel por 180 dias. Por ter foro privilegiado, o governador afastado, citado em fraudes em compras emergenciais para o combate ao coronavírus, já é investigado pelo STJ.

['O Brasil tinha uma marca positiva, simpática, e está destruindo tudo por nada', afirma Ricupero](#)

O desmatamento e os incêndios criminosos na Amazônia e no Pantanal colocaram o Brasil diante da maior onda de pressão, externa e interna, da História do país. A avaliação é do diretor da Fundação Álvares Penteado (Faap), Rubens Ricupero.

[Operação mira lavagem de dinheiro da maior facção criminosa do Rio: mais de R\\$ 200 milhões](#)

Uma operação da Polícia Civil e do Ministério Público do Rio, deflagrada na manhã desta quinta-feira, mira um esquema de lavagem de dinheiro da maior facção criminosa do estado, que movimentou, em pouco mais de um ano, mais de R\$ 200 milhões. A ação foi batizada de Overload II e visa a cumprir 25 mandados de busca e apreensão. Ela ocorre em dez cidades de cinco estados: Rio de Janeiro (capital), Campo Grande (Mato Grosso do Sul), Ponta Porã (Mato Grosso do Sul), Curitiba (Paraná), Araucária (Paraná), Guarapuava (Paraná), Ponta Grossa (Paraná), São José dos Pinhais (Paraná), Belo Horizonte (Minas Gerais) e Mafra (Santa Catarina).

[México cobra explicações dos EUA sobre supostos abusos a imigrantes detidas](#)

O governo mexicano disse nesta quarta-feira ter cobrado explicações dos EUA sobre supostos abusos de imigrantes sem documentos em centros de detenção no território americano, citando informações que dão conta de ataques sexuais e cirurgias ginecológicas não autorizadas.

Pesquisa mostra que áreas democratas seguiram mais o isolamento social que as republicanas nos EUA

Um estudo divulgado nesta semana mostrou que regiões historicamente de maioria democrata, ou que votaram em democratas na eleição de 2016, seguiram de forma mais estrita as recomendações das autoridades sobre o distanciamento social no início da pandemia, em março. Os dados ainda revelaram que a palavra dos governadores, alvos preferenciais de Donald Trump, fez a diferença.

FOLHA DE S. PAULO

Manchete: Socorro a estados e municípios teve distribuição desigual e sem relação com pandemia

Eleição em Jaboticabal tem primo de Bolsonaro e base de prefeito ficha-suja rachada

Quatro em cada dez famílias brasileiras vivem em insegurança alimentar, diz IBGE

Bolsonaro recorre contra decisão de Celso de Mello e pede ao STF para depor por escrito

Vice de Covas luta contra 'ideologia de gênero' e tem influência em modelo de creche sob investigação

Covas pode suspender férias de verão se aulas voltarem em 2020

Violência e sequelas entre Lula e Ciro devem mexer com eleição em Fortaleza

Deputada pede que Ministério Público investigue ataques contra Júlio Lancellotti

EUA agravam crise entre China e Taiwan com nova visita de autoridade

'Tem críticas desproporcionais à Amazônia e ao Pantanal', diz Bolsonaro

Queimadas no Pantanal já superam em 16 dias todos os setembros; mês deve ser o pior da história

Queimadas atrapalham planos de retomada do turismo no Pantanal

VALOR ECONÔMICO

Manchete: Comissão Europeia estuda separar parte comercial em acordo com Mercosul para facilitar tramitação

Combinação de forças abre espaço para cisão no GPA

Magalu está entre interessados na compra dos Correios, diz ministro

Nova lei do saneamento ameaça contratos de 60% das estatais

Latam apresenta nova proposta de reestruturação de dívida

Comissão Europeia estuda separar parte comercial em acordo com Mercosul para facilitar tramitação

Crise do arroz expõe política frágil de estocagem

Empresas brasileiras retomam emissões e captam US\$ 2 bi

Com a Selic mantida em 2% ao ano, veja o que fazer com os seus investimentos

Senadora defende que reforma valha para atuais servidores

Sem política fiscal crível, risco afeta juro e câmbio e leva à inflação, diz Pastore

Moderna anuncia progresso em estudo de vacina contra covid-19 e libera plano

BioNTech compra laboratório da Novartis para ampliar produção de vacina contra covid-19

Copel prevê competição por sua área de telecom

Bill Gates vende ações e zera posição na franqueadora do McDonald's na América Latina

NEC planeja orquestrar rede 5G das teles

Thyssenkrupp vai construir fábrica de bioplásticos na China

Copom reforça urgência de tratar questão fiscal'

Banco da Inglaterra mantém taxa de juros referencial inalterada

Fed indica que juro fica próximo a zero até 2023

Deutsche Bank vai manter funcionários dos EUA em casa até meados de 2021

OMC vê sinais de resiliência no comércio internacional de serviços

UE quer elevar corte de emissões a 55% até 2030

IPC-Fipe acelera pela 7ª vez seguida, a 1,05%, na 2ª leitura de setembro

Fonte: <https://economia.uol.com.br/cotacoes/>

CÂMBIO

(Atualizado em 17.09.2020)

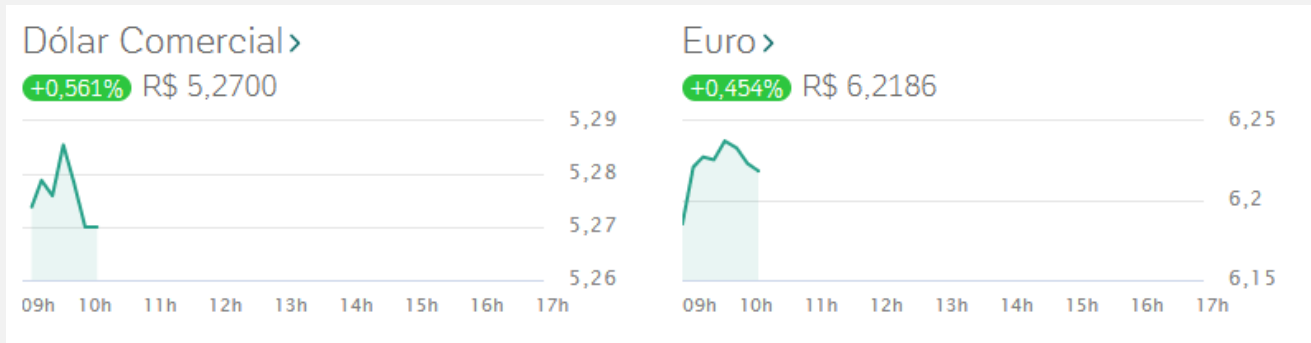

Outras moedas >

Dólar Turismo	+0,542%	R\$ 5,5600
Libra	-0,037%	R\$ 6,7920
Peso Argentino	+0,43%	R\$ 0,0700
Bitcoin	-1,57%	US\$ 10.827,0000

Fonte **REFINITIV**

ÍNDICES

(Atualizado em 16.09.2020)

Gerais

	VALOR	DATA
Salário Mínimo	R\$ 1.045,00	2020
Global 40	+112,32%	17/03/20
TR	0%	17/03/20
CDI	+1,9%	16/09/20
SELIC	+2%	16/09/20
IPCA	+0,24%	01/08/20

Fonte **REFINITIV** 

Inflação

	VALOR	MÊS
IPCA	+0,24%	Ago/20
IPC-Fipe	+0,78%	ago/20
INPC	+0,36%	ago/20
IGP-M	+2,74%	ago/20

Fonte **REFINITIV** 

Commodities

	VARIAÇÃO	VENDA
Petróleo	0%	US\$ 40,490
Ouro	-0,6%	US\$ 1948,300
Prata	-1,08%	US\$ 26,976
Platina	-2,07%	US\$ 956,845
Paládio	-1,62%	US\$ 2374,093

Fonte **REFINITIV** 

Produtos agrícolas

	16 DE SETEMBRO DE 2020
Açúcar	R\$ 86,48 por saca de 50kg
Algodão	R\$ 3,1046 por libra-peso
Arroz	R\$ 104,66 por saca de 50kg
Bezerro	R\$ 2.138,90 por cabeça ou uni.
Boi Gordo	R\$ 250,90 por arroba
Café	R\$ 554,39 por saca de 60kg
Milho	R\$ 58,88 por saca de 60kg

Fonte **CEPEA**

BOLSA DE VALORES
(Atualizado em 16.09.2020)

Bovespa >

-0,62% 99.675,680 pts

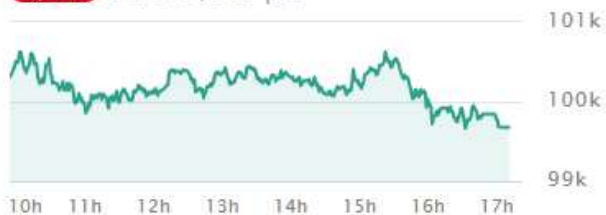

Outros índices >

EUA	Nasdaq	-1,25%
Reino Unido	FTSE 100	-0,44%
Japão	Nikkei	-0,66%
França	CAC 40	+0,13%

Ações em destaque

PETR4.SA	+0,28%	R\$ 21,73
VALE3.SA	-2,6%	R\$ 60,97
ITUB4.SA	-0,29%	R\$ 23,66
BBDC4.SA	+0,2%	R\$ 20,52

Maiores altas

CVCB3.SA	+4,12%	R\$ 18,20
AZUL4.SA	+3,78%	R\$ 29,09
GOLL4.SA	+3,4%	R\$ 21,57
ENGI11.SA	+2,61%	R\$ 45,62
YDUQ3.SA	+2,36%	R\$ 30,40

Fonte **REFINITIV**

Maiores baixas

BEEF3.SA	-3,61%	R\$ 13,34
JBSS3.SA	-3,15%	R\$ 23,34
USIM5.SA	-3,12%	R\$ 10,88
CCRO3.SA	-2,96%	R\$ 14,12
SUZB3.SA	-2,68%	R\$ 47,58

Mais negociadas

PETR4.SA	+0,28%	R\$ 21,73
COGN3.SA	+0,52%	R\$ 5,83
BBDC4.SA	+0,2%	R\$ 20,52
VVAR3.SA	-2,1%	R\$ 18,16
ITSA4.SA	0%	R\$ 9,26



RIO DE JANEIRO

ED. BOLSA DO RIO
PRAÇA XV DE NOVEMBRO, 20 - 10º ANDAR | CENTRO
RIO DE JANEIRO, RJ - BRASIL - CEP 20.010.010

T. (55 21) 2176.7800

SÃO PAULO

ED. ITAIM OFFICE TOWER
RUA JERÔNIMO DA VEIGA, 45 - 10º ANDAR | ITAIM
SÃO PAULO, SP - BRASIL - CEP 04536.000

T. (55 11) 4878.6000

*Documento elaborado para fins informativos, cujo teor não constitui opinião legal ou consulta jurídica.
Em caso de dúvidas ou necessidade de esclarecimentos adicionais, nossos advogados estão à inteira disposição.*

www.ftr.com.br